

# IMAMA

O QUE NOS MOVE É O AMOR PELA VIDA

# Apresentação 2021

#imamapoa

## CAMINHADA VITORIOSAS

#PACIENTESNOCONTROLE



IMAMA

Associação de Imagem do Brasil







# APRESENTAÇÃO

O Instituto da Mama do Rio Grande do Sul - **IMAMA/RS** é uma organização não governamental, sem fins lucrativos, reconhecida desde de 2000 como OSCIP (Organização da Sociedade Civil de Interesse Público). Fundada em 29 de julho de 1993 por um grupo de médicos e suas pacientes com câncer de mama.

## ÁREAS DE ATUAÇÃO

- Educação e Diagnóstico Precoce;
- Geração de Conhecimento / Pesquisa;
- Suporte ao paciente e familiares;
- Advocacy (Defesa da Causa)



## MISSÃO

Promover, manter e restabelecer a saúde da mama de mulheres e homens no Estado do Rio Grande do Sul

## VISÃO

Erradicar o câncer de mama como uma doença que ameaça a vida.

# PROJETOS FIXOS

- Mamamóvel;
- IMAMA na escola;
- POA Rural;
- Navegadores de Pacientes;
- Bate-papo Rosa;
- Capacitação e Advocacy;
- PDI - Programa de Desenvolvimento IMAMA;
- SOS IMAMA
- Caminhada das Vitoriosas;
- Que câncer é esse?
- E-chefs



# OS NÚMEROS DO CÂNCER DE MAMA



**2º**

Câncer mais frequente em mulheres no mundo é o câncer de mama.

Fonte: INCA 12/05/20



**4º**

Estado com maior índice de pessoas com câncer de mama é o Rio Grande do Sul.



**95%**

de cura se detectado em fase inicial.





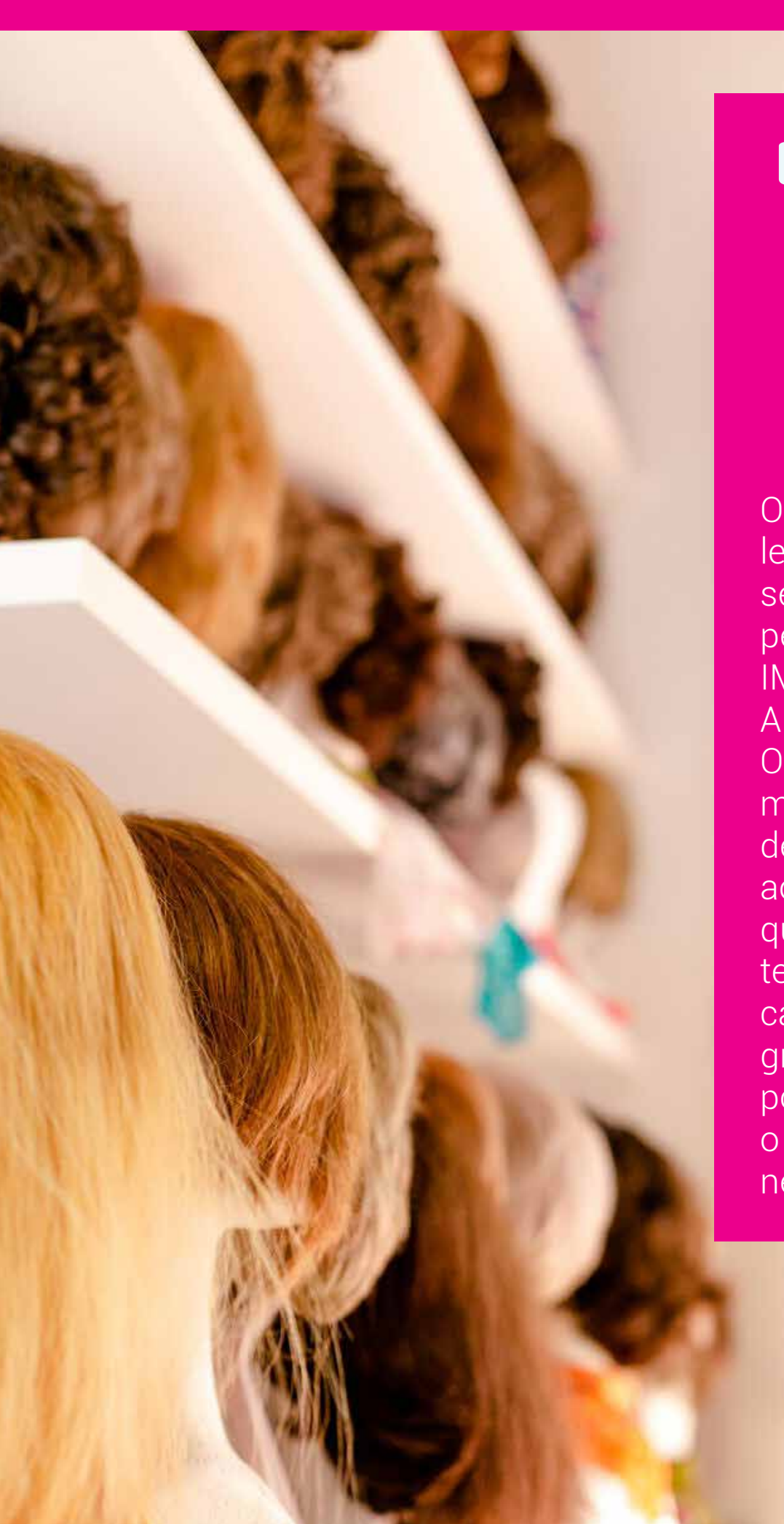

# BANCO DE PERUCAS, LENÇOS E CHAPÉUS

O Banco de Perucas, lenços e chapéus é um serviço disponibilizado pelas unidades do IMAMA, em Porto Alegre e Três de Maio. O empréstimo é feito às mulheres com câncer de mama que, devido ao tratamento de quimioterapia, perdem temporariamente o cabelo. O serviço é gratuito e a devolução pode ser feita até que o adereço deixe de ser necessário.

Devido à grande demanda por estes acessórios e à necessidade constante de renovação, recebemos doações.

# PRODUTOS IMAMA

Doe, adquirindo produtos oficiais do IMAMA. Desta forma, você ajuda na ocnitnuidade dos nossos projetos.

Sua empresa pode salvar vidas fazendo parte da nossa linha de produtos, desenvolvendo produtos em parceria com o IMAMA.

- Camisetas;
- Sobrinhas;
- Chá do IMAMA;
- Erva-Mate IMAMA;
- Pin, botton e flor;
- Lenços;
- Boné e viseira;
- Adesivo.



# PROGRAMA TAMPINHA LEGAL

Junte e doe tampinhas plásticas e embalagens de alimentos, bebidas, medicações, produtos de higiene e limpeza para nossa causa rosa.

As tampinhas são separadas por cor e vendidas por quilo, revertendo em fundos para o IMAMA.

Solicite um cartaz para aderir a nossa campanha e informe-se sobre como fazer um coletor de tampinhas. Ligue: (51) 3264-3000 ou falecomimama@imama.org.br.



# SERVIÇOS GRATUÍTOS

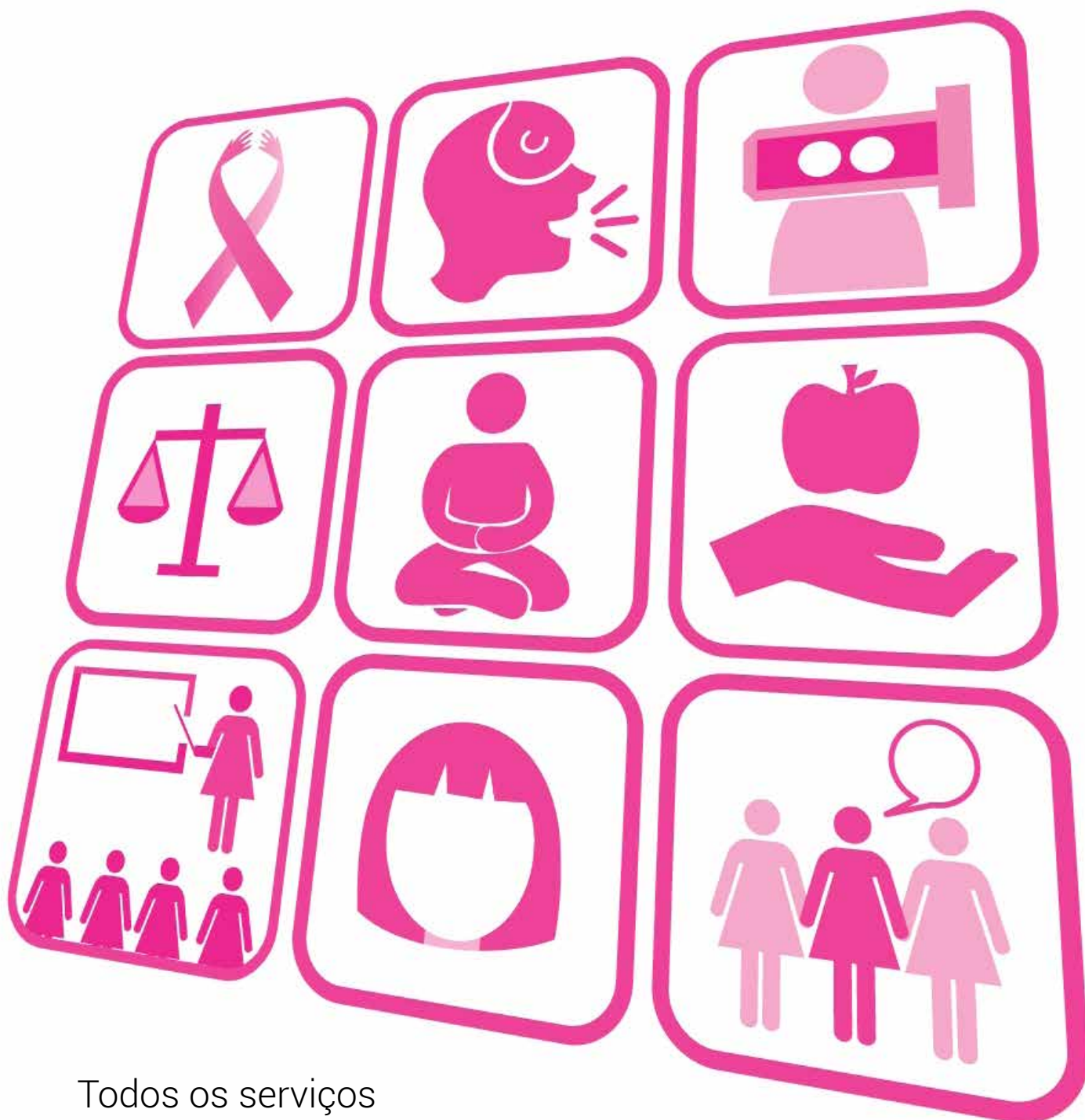

Todos os serviços possuem agendas sujeitas a alteração, consulte os horários em nossos canais de comunicação.





**Acolhimento para novos voluntários**



**Orientação Nutricional**



**Psicologia IMAMA**



**Grupo de Meditação**



**Desconto em Exames**



**Empréstimo de Perucas**



**Bate-papo Rosa**



**Palestras IMAMA**



**Apoio Jurídico**

## NÚCLEO DE RELACIONAMENTO COM O PACIENTE



Frente ao contexto de pandemia, foi necessário realizar um acompanhamento às pacientes do IMAMA, para fornecer suporte e informação, pois muitas ainda se encontravam em tratamento e estavam com diversas dúvidas e angústias. Portanto, o **Núcleo de Relacionamento com o Paciente** tornou-se o apoio necessário à todas essas pacientes neste momento de pandemia. Sendo lançado como um projeto o Núcleo acabou incorporado as atividades de apoio ao pacienteregulares do IMAMA.

## Dados sobre o Núcleo de Atendimento ao Paciente

**695** atendimentos incluindo pacientes e familiares entre 08.03.2020 e 18.12.2020

**4** falecimentos de pacientes \*ver se realmente precisa constar\*

### 98 Encaminhamentos

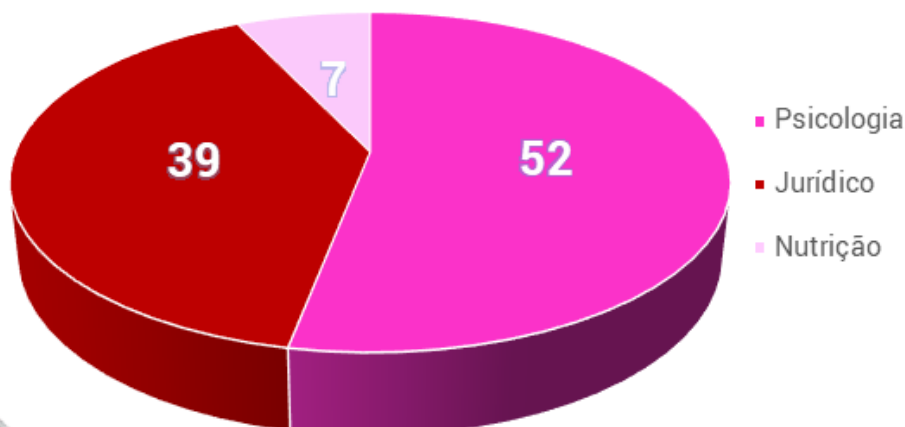

Número total de mechas de cabelo doadas:

**63 mechas**

Número total de encaminhamentos de exames com desconto em clínicas parceiras

Encaminhamentos Cytoson 12

Encaminhamentos CROL 15

Encaminhamentos MEDISAN 16

Encaminhamentos Núcleo MAMA 16

**Total de encaminhamentos: 59**

Número de empréstimos de perucas: **141**

Quantidade de tampinhas em quilos (Kg) arrecadadas para o Programa Tampinha Legal:

Legal:

Total pesado (Kg): **3.137,92**

Valor arrecadado = **R\$ 5.852,44**

**#imamapoa**





## IMAMA VERÃO 2020

O IMAMA Verão 2020 ocorreu no dia 20/02/2020 na beira mar em Capão da Canoa. O evento teve como foco central propagar informação sobre a saúde a prevenção do câncer de mama, bem como o diagnóstico ágil. No local ocorreram palestras, exposição de material informativo e venda de produtos IMAMA (camisetas, bonés, viseiras, entre outros).



#imamapoa

[/imama.poa.rs/](#) [/imamapoa](#) [imama-rs](#) [imama-rs](#)





# PINK DAY

Ação realizada no dia 08/03/2020, Dia Internacional da Mulher, com mulheres que realizam o tratamento do câncer de mama no Sistema Único de Saúde (SUS) e vitoriosas do instituto. A ação contou com a oferta de café da manhã para todas as participantes, palestra de nutrição o formato de bate-papo, embelezamento de cabelo, maquiagem, e empréstimo de roupas da marca Dulce e Seanine para uma sessão de fotos







# ATIVIDADES



## Máscara by Sylvana Meneghini

As máscaras elaboradas pela estilista Sylvana Meneghini para auxiliar no enfrentamento da pandemia ocorreram em parceria com as costureiras do Morro da Cruz que participam do projeto Moda Alegre.



## Máscara by Dulcet

Foi elaborada em parceria com as lojas Dulcet junto a campanha "Deu Match" que visava promover a venda das máscaras no período de junho, próximo a data

## Máscara by Lucas Anão

Criação de máscaras em parceria com o artista urbano Lucas Anão. Todas as máscaras confeccionadas estão disponíveis para aquisição no site do IMAMA.

comemorativa do Dias dos Namorados. Todas as máscaras confeccionadas estão disponíveis para aquisição no site do IMAMA.



# CARREATA DO OUTUBRO ROSA









# CAMINHO PELA VIDA

17ª CAMINHADA DAS VITORIOSAS



## Sempre vai ter Outubro Rosa!

O Instituto da Mama do Rio Grande do Sul realiza todos os anos um evento em comemoração as atividades realizadas durante todo o mês de outubro chamado CAMINHADA DAS VITORIOSAS.

**Este ano, devido a pandemia foi preciso utilizar a criatividade para seguir a tradição e conseguir manter a conscientização pela causa do câncer de mama.**

### CONCEITO

**Que tal estarmos todos juntos, caminhando pela vida, numa mesma direção e por uma causa em comum?**

Esta foi a proposta do **Eu Caminho Pela Vida**, campanha que integra o Outubro Rosa, do Instituto da Mama do Rio Grande do Sul – IMAMA RS. O intuito foi incentivar a população a auxiliar na sustentabilidade de serviços e ações desenvolvidas às mulheres e famílias do RS no combate ao câncer de mama.

### Vista a camiseta!

Toda a renda arrecadada com as vendas das camisetas e demais itens disponíveis foi revertida ao instituto.

### MECÂNICA

Os participantes do Outubro Rosa foram convidados a compartilhar a campanha, nas suas redes sociais com a hashtag **#eucaminhopelavida**. Fazendo selfies com a nova camiseta. Andando de bicicleta, em casa, na esteira, passeando com o seu bichinho de estimação! **Cada um no seu tempo e com as suas regras**. Durante todo o mês, as pessoas usaram a camiseta da campanha e viram seus posts publicados em telas de led, localizadas em diferentes pontos de Porto Alegre.





# DOE E GANHE A CAMISETA



**ESTE ANO VAI TER CAMINHADA DAS VITORIOSAS!**

#eucaminhopelavida

Adquira aqui sua camiseta cadastre-se no site e saia por aí demonstrando que você também apoia a nossa luta contra o câncer de mama.

**R\$ 25,00**

**IMAMA**  
O QUE NOS MOVE É O AMOR PELA VIDA  
[imama.org.br](http://imama.org.br)

@imama.poa.rs facebook.com/IMAMA +55 51 3264-3000



#imamapoa

[@imama.poa.rs](https://www.instagram.com/imama.poa.rs/) [facebook.com/IMAMA](https://www.facebook.com/IMAMA) [imama-rs](https://www.youtube.com/channel/UC...) [imama-rs](https://www.linkedin.com/company/imama-rs)

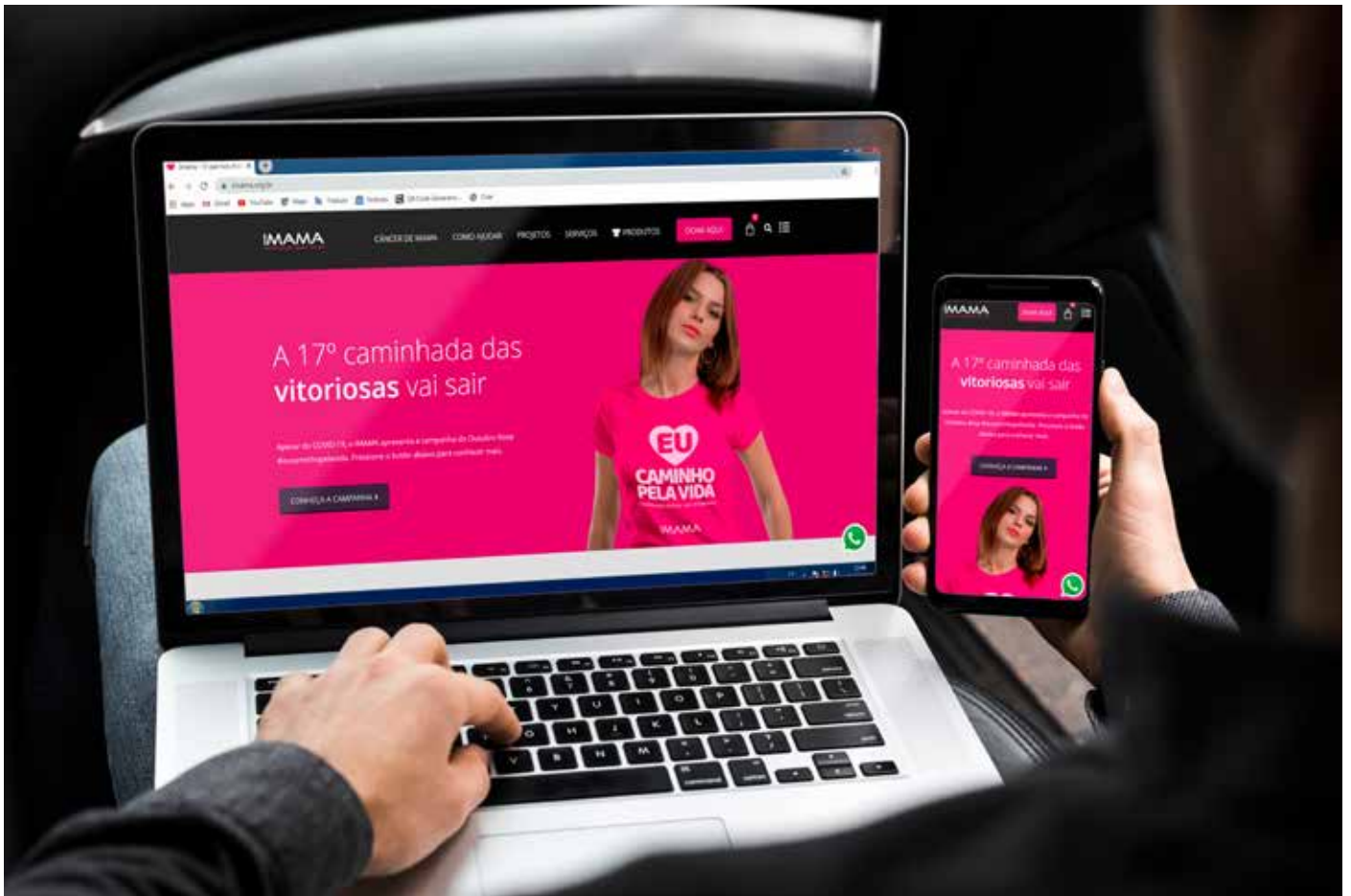





PHOTOGRAPHY  
Rafaela Clavelin



**Lives**  
**EU CAMINHO PELA VIDA**  
Qualidade de vida - Alimento, atividade física e mental



**IMAMA**  
INSTITUTO DA MAMA DO RS  
Direto do Hotel Laghetto Vertice Manhattan  
Rua Miguel Tostes, 30  
8 de outubro - 19h30



**Lives**  
**EU CAMINHO PELA VIDA**  
A travessia do tratamento de câncer de mama: (re)inventando a vida!



**IMAMA**  
INSTITUTO DA MAMA DO RS  
Direto Hotel Laghetto Manhattan - Miguel Tostes 30  
e transmitido pelo Instagram do IMAMA  
21 de outubro - 20h



**CASA**  
caminhando pela vida  
**PINK**

Arte, Saúde e Sustentabilidade

**Sábado 24/10**  
das 16h às 20h

LIVE INTERATIVA  
Evento Beneficente com música, pintura e gastronomia ao vivo

Local: Casa Garden  
Artista: Lucas Anão  
Designer: Carina Brendler

**IMAMA**  
INSTITUTO DA MAMA DO RS  
www.imama.org.br



**Lives**  
**EU CAMINHO PELA VIDA**  
Câncer de Mama: Brasil, a força do PINK



**IMAMA**  
INSTITUTO DA MAMA DO RS  
Direto do Hotel Laghetto Vertice - Avenida Carlos Santos Dias  
e transmitido pelo Instagram do IMAMA



29 de outubro - 19h30







## Carreata

Para encerrar as atividades do Outubro Rosa 2020 aconteceu a CARREATA EU CAMINHO PELA VIDA. O evento reuniu cerca de **400 carros** no dia 31 de outubro, saindo do Parque Moinhos de Vento e chegando na Usina do Gasômetro. Todos festejaram (de forma segura) mais um Outubro Rosa e demonstraram a força da conscientização sobre o Câncer de Mama.







Foto Lenara Petenuzzo



Foto Lenara Petenuzzo



Foto Lenara Petenuzzo







IMAMA INSTITUTO DA MAMA DO RS



Foto Lenara Petenuzzo

IMAMA INSTITUTO DA MAMA DO RS

#imamapoa

 /imama.poa.rs/ 
  /imamapoa 
  imama-rs 
  imama-rs



2010 Hora, sábado e domingo,  
3 e 4 de outubro de 2020  
REVISTADONNA.COM

# Donna

## O sorriso de Alice

Com o alto-astral que se tornou sua marca registrada, a jornalista Alice Bastos Neves fala sobre o desafio de encarar o câncer de mama, as dificuldades do tratamento e o carinho do público: "É clichê, mas ninguém sai dessa doença do mesmo jeito"







SANTA CASA  
DE MISERICÓRDIAS  
DE PORTO ALEGRE

HOSPITAL  
SANTA RITA





#imamapoa

 /imama.poa.rs/  /imamapoa  imama-rs  imama-rs











#imamapoa

 /imama.poa.rs/  /imamapoa  imama-rs  imama-rs









#imamapoa

 /imama.poa.rs/  /imamapoa  imama-rs  imama-rs





A principal atividade a ser desenvolvida é o mapeamento dos serviços de saúde disponíveis em cada município direcionado pela Secretária Estadual de Saúde - RS para realizar a capacitação e qualificação técnica pelos padrões estabelecidos da SES - RS dos profissionais e agentes de saúde de cada região e construção e manutenção de uma Rede de Apoio para gestão do cuidado com parceiros engajados a garantir o atendimento adequado a todas as pacientes.



### NÚCLEO DE RELACIONAMENTO COM O PACIENTE

Frente ao contexto de pandemia, entendemos a necessidade de realizar um acompanhamento às pacientes do IMAMA, para

fornecer suporte e informação, pois muitas ainda se encontram em tratamento e podem estar com diversas dúvidas e angústias. Portanto, torna-se papel do IMAMA, ser o apoio necessário à todas essas pacientes.



### PROJETO CUIDANDO BEM DE MIM

Este é um projeto piloto que visa principalmente dar apoio biopsicossocial para pacientes, acompanhando-as em todas

as instâncias do câncer, desde o diagnóstico até o final do tratamento. O projeto visa também desenvolver a consciência da população para o diagnóstico ágil e prevenção através de campanhas de mídia e palestras.



# Que câncer é esse?

PORTO ALEGRE É A 6ª CAPITAL DO BRASIL COM MAIS CASOS DE CÂNCER DE MAMA, MAIS MULHERES MORREM A CADA ANO NA NOSSA REGIÃO, COMO NÃO HÁ CONFIRMAÇÃO DOS FATORES GERADORES DA SUA INCIDÊNCIA, ACREDITAMOS QUE O EVENTO OPORTUNIZARÁ O ESCLARECIMENTO E UM MAPEAMENTO DOS CASOS DE CÂNCER NA CIDADE E ARREDORES, FORMANDO UM BANCO DE DADOS RICO PARA INSTRUMENTALIZAR AÇÕES PREVENTIVAS PARA O TRATAMENTO.

No formato de uma grande exposição de conteúdo interativo com telões informativos para participantes do evento, luzes, som e imagem completam o ambiente didático e lúdico. O mix de atividades de orientação e informação a cerca da saúde, oportunizarão palestras, bate-papos, serviços de orientação jurídica integrando a comunidade médica com pacientes e seus familiares, desmistificando o câncer de mama, pulmão, próstata, intestino e hematológico.



#imamapoa

[/imama.poa.rs/](#) [/imamapoa](#) [imama-rs](#) [imama-rs](#)







**IMAMA - CRESCERS**

O IMAMA acaba de realizar sua presença em Cresce RS através da assembleia da turma de cooperação Mazona, cujo objetivo é o fortalecimento e o desenvolvimento do projeto e ações relacionadas, estratégias para o desenvolvimento do Estado.

Evento realizado pelo Deputado Estadual Erinei Pito, neste ato como Governador em exercício do Estado do Rio Grande do Sul. O IMAMA e a única ONG presente desde o início desse encontro com importantes entidades desse Estado.



**PRIMEIRA DAMA APOIA A CAUSA ROSA**

Na segunda-feira, 24 de janeiro, a vice-presidente do IMAMARS Grés Góes, acompanhada da gestora de marketing Sampaia Nyáya Nunes, estiveram no gabinete da Primeira-Dama de Porto Alegre, Yvânia Landolfi, para apresentar a instituição e os projetos desenvolvidos.

Foi um dia especial para o IMAMA que recebeu assim o apoio de Prefeitura à causa rosa e novos projetos que virão pela frente.

Foi ocasião a primeira dama aceitou o convite para ser embaixadora do IMAMA.

**MÓDULO DE RELACIONAMENTO COM O PACIENTE**



**NOVO TELEFONE DE CONTATO**

A partir de janeiro de 2021 o Núcleo de Relacionamento com o Paciente possui um novo número para contato direto, de pacientes e familiares.

**(51) 99403-4249**

Participe dos eventos e ações do Instituto de Mazona, mais informações pelo e-mail [atividades@imama.org.br](mailto:atividades@imama.org.br)

# NEWS IMAMA

O Imama News é uma iniciativa do programa educacional IMAMA 2020, no sentido que busca informar pacientes, familiares, cuidadores, profissionais da saúde, voluntários e toda comunidade em geral, sobre as novidades e informações acerca da Causa Rosa. A ideia é que sejam lançados periodicamente de forma quinzenal um boletim nomeado de "IMAMA NEWS" com todas as informações referente à causa rosa e ao IMAMA.



## NÚCLEO DE TERAPIAS INTEGRATIVAS

O IMAMA tem por característica principal ver o ser humano como um ser integral e que precisa de apoio e orientação em diversas área do conhecimento. Nesse sentido, nasce o Núcleo de Terapias Integrativas com o objetivo de desenvolver no IMAMA um trabalho de desenvolvimento do campo energético através do Reiki e Meditação.



Alexandre Berg  
Carolina Roduyt  
Rafael Ballardin





# BALANÇO 2020

**BALANÇO PATRIMONIAL**

| Descrição   | 2020               | 2019               |
|---|--------------------|--------------------|
|   | 31/12/2020         | 31/12/2019         |
| <b>ATIVO</b>  | <b>955.747,20D</b> | <b>808.513,24D</b> |
| <b>ATIVO CIRCULANTE</b>                               | <b>895.074,16D</b> | <b>748.127,66D</b> |
| <b>CAIXA E EQUIVALENTES DE CAIXA</b>                  | <b>863.328,84D</b> | <b>737.701,24D</b> |
| <b>BENS NUMERÁRIOS</b>                                | <b>614,45D</b>     | <b>1.566,84D</b>   |
| CAIXA   | 614,45D            | 1.566,84D          |
| <b>BANCOS CTA MOVIMENTO(LIVRES)</b>                   | <b>50.370,20D</b>  | <b>51.352,93D</b>  |
| BERGS 06.851.363.1-8 (ADMINISTRAÇÃO)                  | 50.370,20D         | 51.352,93D         |
| <b>BANCOS CTA MOVIMENTO(C/RESTRICÇÃO)</b>             | <b>191,00D</b>     | <b>0,00</b>        |
| SICREDI 25.8235 -AG.0116                              | 191,00D            | 0,00               |
| <b>APLICAÇÕES DE LIQUIDEZ IMEDIATA</b>                | <b>812.153,19D</b> | <b>684.781,47D</b> |
| APLIC.BERGS 06.053704.0-9 SUPER CDB BANRISUL - MENSAL | 601.439,04D        | 0,00               |
| APLIC.BERGS 06.851.363.1-8 SUPER CDB                  | 210.714,15D        | 684.781,47D        |
| <b>DIREITOS REALIZÁVEIS A CURTO PRAZO</b>             | <b>31.745,32D</b>  | <b>10.426,42D</b>  |
| <b>VALORES A RECEBER</b>                              | <b>30.198,20D</b>  | <b>10.000,00D</b>  |
| RECURSOS A RECEBER                                    | 40.198,20D         | 10.000,00D         |
| (-) PROVISÃO ESPERADA PARA PERDA COM RECEBÍVEIS       | 10.000,00C         | 0,00               |
| <b>ADIANTAMENTO A TERCEIROS</b>                       | <b>65,13D</b>      | <b>65,13D</b>      |
| ADIANTAMENTO A FORNECEDORES                           | 65,13D             | 65,13D             |
| <b>ADIANTAMENTO A FUNCIONÁRIOS</b>                    | <b>1.481,99D</b>   | <b>361,29D</b>     |
| ADIANTAMENTO DE FÉRIAS                                | 1.481,99D          | 361,29D            |
| <b>ATIVO NÃO CIRCULANTE</b>                           | <b>60.673,04D</b>  | <b>60.385,58D</b>  |
| <b>REALIZÁVEL A LONGO PRAZO</b>                       | <b>2.500,00D</b>   | <b>2.500,00D</b>   |
| <b>OUTROS EXIG.A LONGO PRAZO</b>                      | <b>2.500,00D</b>   | <b>2.500,00D</b>   |
| BENS EM COMODATO-ANC                                  | 2.500,00D          | 2.500,00D          |
| <b>INVESTIMENTOS</b>                                  | <b>306,26D</b>     | <b>0,00</b>        |
| <b>PARTICIPAÇÕES SOCIETÁRIAS</b>                      | <b>306,26D</b>     | <b>0,00</b>        |
| SICREDI - COTA CAPITAL                                | 306,26D            | 0,00               |
| <b>IMOBILIZADO</b>                                    | <b>23.798,13D</b>  | <b>27.369,93D</b>  |
| <b>BENS DE USO</b>                                    | <b>151.205,40D</b> | <b>151.205,40D</b> |
| MÁQUINAS, APARELHOS E EQUIPAMENTOS                    | 70.428,58D         | 70.428,58D         |
| COMPUTADORES E PERIFÉRICOS                            | 52.863,43D         | 52.863,43D         |
| MÓVEIS E UTENSÍLIOS                                   | 27.913,39D         | 27.913,39D         |
| <b>DEPRECIACÃO ACUMULADA</b>                          | <b>144.758,24C</b> | <b>141.186,44C</b> |
| (DA)MÓVEIS E UTENSÍLIOS                               | 26.202,14C         | 24.200,30C         |
| (DA)MÁQUINAS, APARELHOS E EQUIPAMENTOS                | 65.692,67C         | 64.122,71C         |
| (DA)COMPUTADORES E PERIFÉRICOS                        | 52.863,43C         | 52.863,43C         |
| <b>IMOBILIZADO EM ANDAMENTO</b>                       | <b>17.350,97D</b>  | <b>17.350,97D</b>  |
| CONSTRUÇÕES EM ANDAMENTO                              | 17.350,97D         | 17.350,97D         |
| <b>INTANGÍVEL</b>                                     | <b>34.068,65D</b>  | <b>30.515,65D</b>  |
| <b>INTANGÍVEL</b>                                     | <b>35.298,15D</b>  | <b>31.172,15D</b>  |
| MARCAS E PATENTES                                     | 35.298,15D         | 31.172,15D         |
| <b>AMORTIZAÇÃO</b>                                    | <b>1.229,50C</b>   | <b>656,50C</b>     |
| (AA) MARCAS E PATENTES-AMORTIZAÇÃO                    | 1.229,50C          | 656,50C            |
| <b>PASSIVO</b>  | <b>955.747,20C</b> | <b>808.513,24C</b> |
| <b>PASSIVO CIRCULANTE</b>                             | <b>17.794,16C</b>  | <b>32.231,01C</b>  |
| <b>EXIGÍVEL A CURTO PRAZO</b>                         | <b>17.794,16C</b>  | <b>32.231,01C</b>  |
| <b>OBRIGAÇÕES FISCAIS</b>                             | <b>966,96C</b>     | <b>1.170,02C</b>   |
| PIS FOPAG (8301)                                      | 35,84C             | 68,40C             |
| IRRF FOPAG (0561)                                     | 0,00               | 70,50C             |
| IRRF SERV. PJ (1708)                                  | 11,99C             | 0,00               |
| IRRF SERV. PF (0588)                                  | 868,03C            | 1.031,12C          |
| CSRF A RECOLHER (5952)                                | 51,10C             | 0,00               |
| <b>OBRIGAÇÕES TRABALHISTAS</b>                        | <b>0,00</b>        | <b>1.478,59C</b>   |
| INDENIZAÇÕES A PAGAR                                  | 0,00               | 1.478,59C          |
| <b>OBRIGAÇÕES SOCIAIS</b>                             | <b>6.586,43C</b>   | <b>9.565,76C</b>   |
| INSS A RECOLHER-FOPA                                  | 3.846,38C          | 6.615,89C          |
| FGTS A PAGAR  | 286,69C            | 547,20C            |
| CONTRIB. SINDICAL A RECOLHER                          | 618,65C            | 577,89C            |



**BALANÇO PATRIMONIAL**

| Descrição                               | 2020               | 2019               |
|---|--------------------|--------------------|
| DESCONTOS SINDICAIS A RECOLHER          | 31/12/2020         | 31/12/2019         |
| INSS A RECOLHER SERV.PF/PJ              | 60,00C             | 60,00C             |
|   | 1.774,71C          | 1.764,78C          |
| <b>OUTRAS OBRIGAÇÕES</b>                | <b>6.607,20C</b>   | <b>10.086,33C</b>  |
| CONTAS A PAGAR                          | 1.115,55C          | 3.049,79C          |
| CONTAS A PAGAR FIXAS                    | 5.491,65C          | 7.036,54C          |
| <b>PROVISÃO DE FERIAS</b>               | <b>3.633,57C</b>   | <b>9.930,31C</b>   |
| PROVISÃO FÉRIAS                         | 2.701,53C          | 7.383,11C          |
| PROVISÃO INSS-FERIAS                    | 688,90C            | 1.882,71C          |
| PROVISÃO FGTS-FERIAS                    | 216,11C            | 590,65C            |
| PROVISÃO PIS-FERIAS                     | 27,03C             | 73,84C             |
| <b>PASSIVO EXIGÍVEL A LONGO PRAZO</b>   | <b>2.500,00C</b>   | <b>2.500,00C</b>   |
| <b>EXIGIBILIDADES A LONGO PRAZO</b>     | <b>2.500,00C</b>   | <b>2.500,00C</b>   |
| <b>OUTRAS OBRIGAÇÕES DE LONGO PRAZO</b> | <b>2.500,00C</b>   | <b>2.500,00C</b>   |
| BENS EM COMODATO -PNC                   | 2.500,00C          | 2.500,00C          |
| <b>PATRIMÔNIO LÍQUIDO</b>               | <b>935.453,04C</b> | <b>773.782,23C</b> |
| <b>SUPERÁVIT/DÉFICIT ACUMULADOS</b>     | <b>773.782,23C</b> | <b>732.558,52C</b> |
| <b>SUPERÁVIT/DÉFICIT ACUMULADOS</b>     | <b>773.782,23C</b> | <b>732.558,52C</b> |
| SUPERÁVIT/DÉFICIT ACUMULADOS            | 806.079,38C        | 764.855,67C        |
| AJUSTE DE EXERCÍCIOS ANTERIORES         | 32.297,15D         | 32.297,15D         |
| <b>SUPERÁVIT/DÉFICIT EXERCÍCIO</b>      | <b>161.670,81C</b> | <b>41.223,71C</b>  |
| <b>SUPERÁVIT/DÉFICIT EXERCÍCIO</b>      | <b>161.670,81C</b> | <b>41.223,71C</b>  |
| SUPERÁVIT/DÉFICIT EXERCÍCIO             | 161.670,81C        | 41.223,71C         |









**IMAMA**  
O QUE NOS MOVE É O AMOR PELA VIDA

Associada a  
  
**FEMAMA**

Rua Dr. Vale, 157 - Floresta - CEP 90560-010 - Porto Alegre/RS

☎ (51) 3264.3000 📞 (51) 99565.1174 - Geral 📞 (51) 99593.9721 - Marketing 📞 (51) 99403.4249 - Núcleo Relacionamento com o cliente.

 @imama.poa.rs

 facebook.com/IMAMA

 imama.org.br